



MALE-MEDley på Møllestien

af Hans Laurits Jørgensen

I weekenden 23-24 oktober mødtes en halv snes kunstmalere fra Kunstværkstederne Møllestien i Helsingør for at udfordre hinanden på billedsprog og farveholdninger. Seancen var arrangeret af Lis og Hans.

Ideen, som er en videreudvikling af en lignende session sidste år, bestod af to separate øvelser, som stillede krav til deltagerne, ikke alene i forhold til hinanden, men også til den enkelte i forhold til sig selv.

Om lørdagen trak hver af de ti kunstnere et billede og en placering på en stor plade. Ti forskellige malerier opstod grænsende op til hinanden. Nu skulle deltagerne eksportere egne detaljer og farveholdninger fra sine egne billeder til de andre med skyldigt hensyn. Langsomt forvandlede collagen sig til eet stort billede.

Søndag malede hver deltager sit eget lærred med inspiration fra en collage med landskabselementer. Billederne blev lagt i en collage og forbundet med ti streger hvorefter deltagerne vendte tilbage og omformede deres billeder så de linjer, som var på deres maleri, indgik i den videre bearbejdning. Herved opstod nye sammenhænge og især, nye billeder. Flere måtte se deres gode billeder tvangsformet og det kom der bestemt spændende lærreder ud af.

Spørgsmålet var nu, om de valgte metoder kunne inspirere deltagerne til større kunstnerisk frihed og måske endda direkte være anvendelige i den enkeltes arbejdsform. Tiden vil vise det.

Farverne var en gave fra Flügger.



Bestyrelse

Lis Glidal, formand
Kløvermarksvej 7, Annisse N
3200 Helsingør. Tlf. 48 79 64 24
lisglidal@hotmail.com

Hans Laurits Jørgensen,
næstformand
Østre Allé 60, 3250 Gilleleje
Tlf. 23 34 25 53
hans.jorgensen@fasttvnet.dk

Peter Christiansen, kasserer
Bragesvej 36, 3210 Vejby
Tlf. 48 70 98 32
peter211@get2net.dk

Hanne Aagaard Jensen, sekr.
Gl. Frederiksborgvej 3,
3200 Helsingør. Tlf. 48 79 43 18
hanne@aagaardjensen.dk

Dorte Bjørndal
Stationsvej 23, st., 3210 Vejby
Tlf. 30 55 29 58
dsl348635@vip.cybercity.dk

Birthe Stenalt Schacht
Granvej 2, 3200 Helsingør
Tlf. 48 79 73 28
salomon.birthe@mail.dk

Anna Mathiesen
Ahornvænget 46, 3250 Gilleleje
Tlf. 48 39 12 90
mokken2009@hotmail.com

Margrethe Hansen, suppleant
Tlf. 51 70 37 31
inmarha@hotmail.com

Hanne Stender, suppleant
Tlf. 27 62 47 24
hannestender@mail.dk

Kontaktpersoner

Grafik:
Else Haakonsson
Tlf. 48 21 80 53
Mail: grafik-maleri-esh@paradis.dk

Keramik og portrættegning:
Iben Witt Nielsen. Tlf. 48 71 26 52

Kunst og kage:
Bent Foerlev. Tlf. 49 71 84 05

Malergruppe - mandag:
Lis Glidal. Tlf. 48 79 64 24

Malergruppe - torsdag:
Birthe Strøby Schacht.
Tlf. 48 79 73 28

Mal og spræl
Hanne Stender. Tlf. 27 62 47 24

Foto og Møllestiens hjemmeside:
Niels Verner Nielsen
Tlf. 48 71 28 48
Mail: nvn@grafisk.dk

Medlemsblad:
Bestyrelsen

Layout:
Hanne Aagaard Jensen

 www.moellesti.dk

Generalforsamling

Der indkaldes til den årlige generalforsamling den 24. marts 2010 kl. 19.00 til ca. kl. 22.00

Generalforsamlingen afholdes i første kvartal hvert år med mindst 3 ugers skriftlig varsel. Kun medlemmer, der har betalt kontingent, er stemmeberettiget på generalforsamlingen. Betaling foregår lettest og billigst via Netbank til foreningens konto i DanskeBank reg. nr. 1551 kontonr. 3158101. Hvis man ikke har mulighed for at indsætte betalingen på foreningens konto, kan man få udleveret et girokort til indbetalingen hos Lis Glidal. Kontingentet for 2011 skal være indbetalt senest 1. marts 2011.

Indkomne forslag skal være bestyrelsen i hænde (skriftligt og gerne via e-mail) senest 7 dage før generalforsamlingen og vil blive offentliggjort på foreningens hjemmeside www.moellesti.dk. Alle valg og vedtagelser på generalforsamlingen skal ske ved simpel stemmeflertal.

Generalforsamlingen starter kl. 19.00, og efter generalforsamlingen afholdes der lotteri blandt de medlemmer, der HAR BETALT kontingent for 2011. Lotteriet byder igen i år på spændende præmier. Medlemmerne opfordres til at donere præmier.

Af hensyn til traktementet, bedes man tilmelde sig til Lis Glidal.

Dagsorden ifølge vedtægterne

- 1 Valg af dirigent
- 2 Formandens beretning for det foregående år (regnskabsår)
- 3 Gruppernes beretning
- 4 Fremlæggelse af regnskab og budget
- 5 Fastsættelse af kontingent*
- 6 Indkomne forslag
- 7 Valg af bestyrelse**
- 8 Eventuelt

*Ad punkt 5 - bestyrelsen foreslår

"Kontingentet foreslås til 50,00 kr. pr. fulde måned - dog max. 250,00 kr. for et helt år."

**Ad punkt 7

Der skal i år vælges 4 bestyrelsesmedlemmer og 1 suppleant.

På valg for en 2-årig periode er:

Formand Lis Glidal - modtager genvalg.

Bestyrelsesmedlem Hanne Aagaard Jensen - modtager ikke genvalg.

Bestyrelsesmedlem Anna Henriette Mathiesen - modtager ikke genvalg.

Bestyrelsesmedlem Birthe Stenalt Schacht - modtager ikke genvalg.

Suppleant Margrethe Hansen - modtager ikke genvalg.

Café-aften 9 november 2010

af Salomon

Månedens kunstner i november var fotograf Peder Brødsted.

Vi var en flok på en snes stykker der lyttede til Peders inspirerende beretning om tilgangen til Møllestemedlemskabet, og baggrunden for livet med fotografiet som udtryksmiddel.

Peder er inspirerende at lytte til, ikke blot når han fortæller bredt om sin interesse for de motiver han udvælger, men også når han går mere i detaljer om processen fra motiv til kunstværk.

Aftenens forløb levede ingen tvivl: Peders fornemmelse for fotografiets natur er dybfølt. Peders høje tekniske kvalitetskrav, til det endelige værk, og hans evne til villigt at forklare og beskrive baggrunde og forløb for at nå de flotte

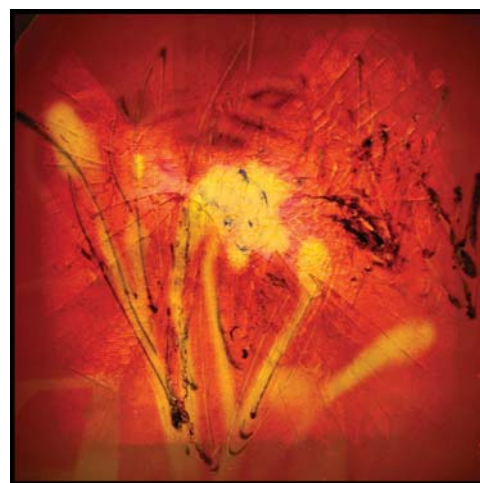

resultater, gav os alle et bredt udvalg af såvel analoge som digitale indtryk med hjem.

Tak til Peder for en god udstilling og en god aften.

Udpluk fra **udstillinger i 2010**

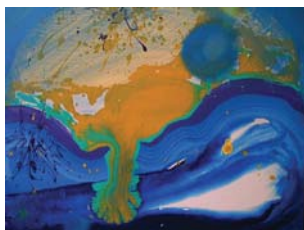

Malerrummet

Ved sidste generalforsamling blev indretning af malerrummet taget op og mange gode forslag kom på banen spændende fra 'rummets renhed og åbenbare kvaliteter' til 'blandt kunstnere kan der ikke skabes regler'. Der var godt nok lagt op til en grundig gang håbløshed og næsten uoverstigelige vanskeligheder for den ny bestyrelse.

Men,, bestyrelsen tog udfordringen op og dannede et udvalg, som gik kækt til opgaven ved først og fremmest at udbede sig ønsker fra de forskellige malerhold, som bruger rummet fast. Der kom på kort tid svar fra alle, hvilket i sig selv var opmuntrende. Tanken var at opfylde alle krav, hvilket i den virkelige verden er en håbløs præmis. Lad det være sagt, at bestyrelsen viger ikke tilbage for håbløse opgaver, ellers sad bestyrelsen ikke i bestyrelsen.

Forud for opgavens udførelse foregik en mega-oprydning (omtalt andetsteds i bladet) som en slags forudsætning og en ny begyndelse. To naboområder blev bragt i orden og udgjorde en del af planen: det lille fadebur bag køkkenet

og malerirummet for enden af udhuset. Det første huser nu medlemmers materialer ordnet og i kasser (med navn) samt MDF-plader. Det andet huser foruden malerier de stole, som ikke bruges i det daglige. Malerne bedes respektere, at kun malerier under bearbejdning opbevares på hylden.

Malerrummet har nu følgende faste møblement: de tre små runde borde; ti stabelstole (resten opbevares i lagerrummet); det sorte bord har fået filt-puder under benene og bedes flyttet forsigtigt, om nødvendigt; en armstol til modeller; fem borde til at klappe sammen (er der nogen, som ved, hvor sådanne findes idet de ikke må være for tunge, dog stabile, plade min 80 x 160 cm) idet vi klarer os med de eksisterende indtil noget viser sig; staffelier; skab m musikanlæg.

Der ophænges nye plader på kakkellovsvæggen. Den og radiovæggen holdes fri som arbejdsvægge, mens de to andre vinduesvægge er til at hænge billeder op.

Princippet er, at hvert hold rydder pænt op efter sig og overlader det til næste hold at indrette efter egne behov. Sådan har det været i godt et halvt år og det der ud til at gå. Det ville glæde os, om der er medlemmer med fornemmelse for lette robuste arbejdsborde. Vi hører gerne fra dem.

hjl.

Kalender / aktiviteter

Januar

Torsdag 27 kl. 19 Café-aften, hvor Dorte Bjørndal vil fortælle...

Marts

Weekenden 5-6 Månedens udstiller på Møllestien: Tina Willer

Torsdag 24 kl. 19 Generalforsamling på Møllestien.

Torsdag 31 Sidste frist for tilmelding til forårsudstillingen til Lis
Deltagergebyr 50 kr.

April

Fredag 29. kl.18 Ophængning til forårsudstillingen i Kulturhuset.

Lørdag 30. kl. 13 – 16 Fernisering i Kulturhuset.
Medlemmernes forårsudstilling i Kulturhuset er åben i bibliotekets åbningstid.

Maj

Søndag 22. kl. 10 – 11 Forårsudstillingen i Kulturhuset slutter.
Nedtagning af kunstværkerne. Der kommer mere herom på hjemmesiden.

Feb, Apr og Maj er posten som Månedens Kunstner endnu ledig.
Tilmeld dig hos Anna Mathiesen Mobil: 25 72 62 63,
mail: mokken 2009@hotmail.com

Faste aktiviteter på Møllestien

Mandag	kl. 9 – 15	Malegruppe
Tirsdag	kl. 13 – 16.30	Keramik
	kl. 13 – 16.30	Kunst og kage
Onsdag	kl. 9.45 – 11.30	Portrættegning
	kl. 12.30 – 17	Mal og spræl i stort format
Torsdag	kl. 10 – 15	Malegruppe

Kalenderen er kun vejledende, så check med de enkelte kontaktpersonerne, hvis du ønsker at deltage.

Kommende udstillinger

Medlemmernes forårsudstilling i Kulturhuset i apr/maj

Medlemmernes efterårsudstilling i Kulturhuset
29. september – 20. oktober

Rengøring af stue og køkken

Datoer for rengøring af stue og køkken findes på opslagstavlen i køkkenet på Møllestien.



Årets oprydning

af Hanne Stender

Det var heldigvis også en fornøjelse, selv om det var en rigtig hård tørn, der fandt sted på Møllestien den sidste lørdag i maj. En håndfuld bestyrelses medlemmer havde aftalt at give en arbejdende hånd til vores kunstværksted. Der var forinden sendt advarsler og opfordringer rundt til medlemmer om at der trængte til en gennemgribende oprydning i vores hus og at man måtte hjemtage hvad der var out of date. Vi startede med morgenkaffe kl 10 og sluttede sidst på eftermiddagen, ganske udmattede. Der var møg, gammel maling, mærkelige ting og sager, papir, dåser og bøtter, plader, ruller, tæpper, møbler og alt for meget service. Der blev taget stilling til det meste og vi arbejdede i effektive hold der hev alt ud på græsset, hvorfra det blev bedømt. Hvis dømt uegnet, så ind i vogn og på trailer og så på omlasteren. Det blev til FEM godt fyldte ture. Vi sluttede stille og tilfredse med lidt mere kaffe.

Der opfordres til at vi bliver mere "strikse" med at holde hus og garage ryddet så stedet kan huse kunstneriske aktiviteter og ikke folks rod og efterladenskaber. Lad os tage et lille nyk hver især når vi er i huset og venligt opfordre hinanden til at overholde "ordensreglementet".